ECDL

2022/2023

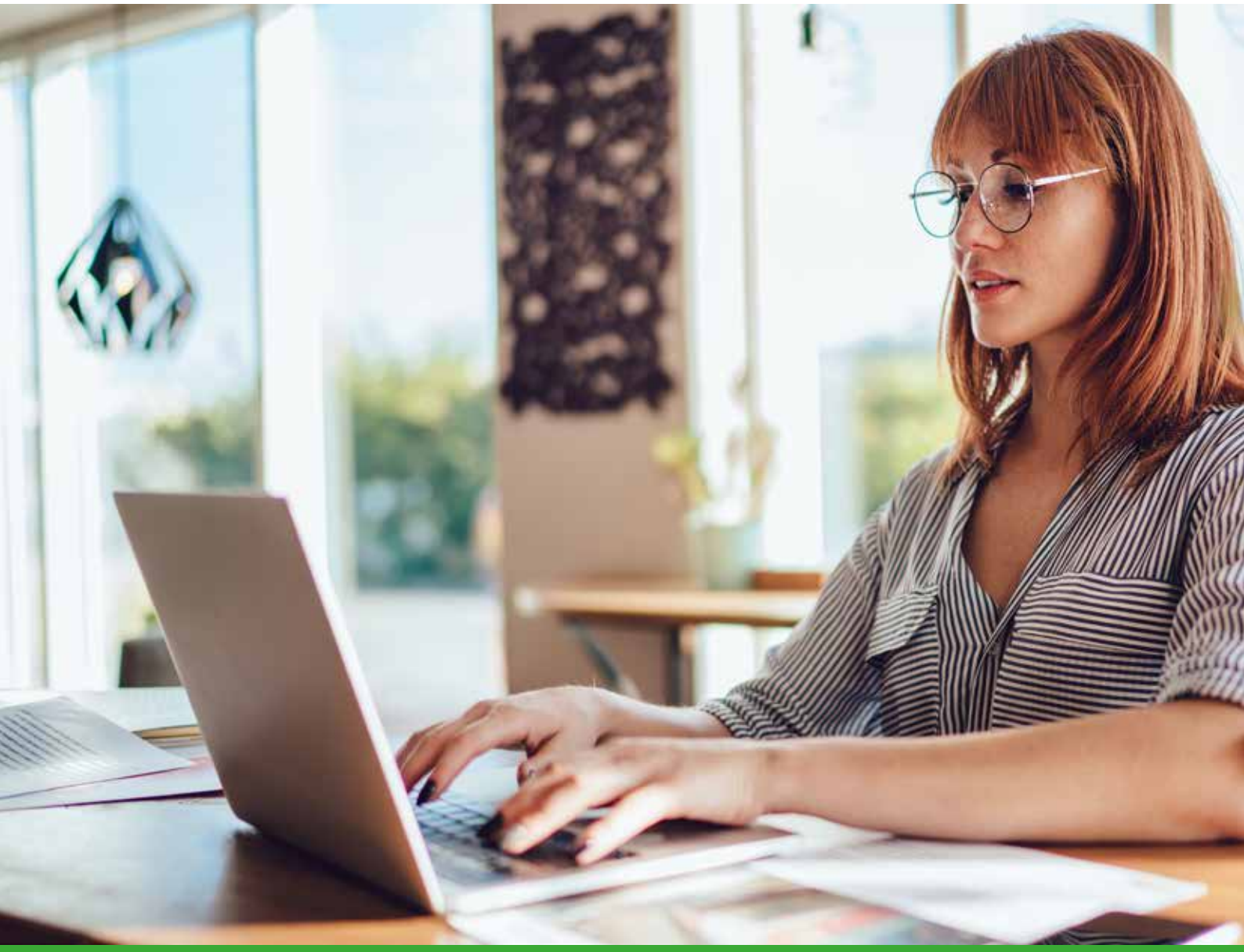

wifi.at/ooe

WIFI Oberösterreich

Information | Beratung | Anmeldung

KOSTENLOSER SERVICE

Nutzen Sie unsere WIFI-Bildungsberatung!

Das WIFI Oberösterreich ist mit einem vielfältigen Kursangebot nicht nur der Ausbildungspartner Nr. 1, sondern auch ein fachkundiger Berater bei der beruflichen Weiterbildungsplanung.
Speziell geschulte Mitarbeiter geben wertvolle Tipps und entwickeln gemeinsam mit dem Kunden einen persönlichen Weiterbildungs- bzw. Karrierefahrplan – und das kostenlos! Ob für berufliche Neuorientierung, Wiedereinsteiger nach der Karenz, Berufsmatura oder maßgeschneiderte Beratung für Menschen ab 45 Jahren – das WIFI OÖ gilt hier als erste Anlaufstelle für praxisnahe Beratung.

Terminvereinbarung unter T 05-7000-77

wifi.at/ooe: Online finden Sie das komplette Kursangebot mit allen Details und können sich direkt anmelden.

WIFI-Kundenservice: Kommen Sie ins WIFI-Kundenservice Linz oder in ein regionales Bildungszentrum – Sie erhalten dort Ihre gewünschten Informationen und können sich sofort anmelden.

Servicetelefon: 05-7000-77
Fax: 05-7000-7609
kundenservice@wifi-ooe.at

Sie haben noch Fragen?
Senden Sie uns eine E-Mail oder rufen Sie an und wir kümmern uns umgehend um Ihr Anliegen.

Anmeldung zur Lehrabschluss-, Meister-, Befähigungs-, Unternehmer-, Ausbilderprüfung:

wko.at/ooe
online.wkooe.at
pruefungen@wkooe.at

T 05-90909-2100
F 05-90909-814067

WIFI-Wissens-garantie

Prüfung nicht bestanden – Kurs 1x kostenlos wiederholen

Die Wissensgarantie gilt sowohl für Kurse, die mit einer WIFI-Prüfung abschließen, als auch für Vorbereitungskurse auf Meister-, Befähigungs- und Lehrabschlussprüfungen sowie für Kurse, bei denen die Prüfung von einer externen Stelle (zB. Cambridge Sprachzertifikate, Microsoft Prüfungen) abgenommen wird.

Details unter:
wifi.at/ooe/wissensgarantie

3400P Informationsveranstaltung EDV

Gerne unterstützen wir Sie bei der Auswahl Ihres Bildungsweges. Sie erlangen dadurch Entscheidungssicherheit bei der Kursbuchung. Beachten Sie auch unsere Informationsveranstaltungen in den einzelnen EDV-Fachbereichen.

PREIS: Kostenlos. Anmeldung unbedingt erforderlich.
DAUER: 3 Trainingseinheiten

WIFI LINZ
- 15.9.2022, Do 18 bis 21:30 Uhr
- 12.1.2023, Do 18 bis 21:30 Uhr

Digitalisierung INDUSTRIE 4.0

3410P PC-Einsteiger

Sie erhalten einen schnellen Einstieg in Windows, Word, Excel, Internet und E-Mail. Sie sind damit in der Lage die Programme grundlegend zu bedienen. Bei einer Folgekursbuchung von Kurs 3420, 3427 oder 3431 verringert sich der entsprechende Kurspreis um EUR 290,-.

PREIS: € 290,– inkl. Unterlagen
DAUER: 20 Trainingseinheiten

WIFI LINZ
- 3.10. bis 17.10.2022, Mo, Mi 18:15 bis 21:45 Uhr
- 17.10. bis 21.10.2022, Mo bis Fr 8:30 bis 12 Uhr
- 29.11. bis 15.12.2022, Di, Do 18:15 bis 21:45 Uhr
- 14.1. bis 28.1.2023, Sa 8:30 bis 16:30 Uhr
- 16.1. bis 20.1.2023, Mo bis Fr 8:30 bis 12 Uhr
- 27.2. bis 13.3.2023, Mo, Mi 8:30 bis 12:00 Uhr
- 3.4. bis 7.4.2023, Mo bis Fr 8:30 bis 12 Uhr
- 13.6. bis 27.6.2023, Di, Do 18:15 bis 21:45 Uhr

WIFI BAD ISCHL
- 1.12. bis 19.12.2022, Mo Do 13:30 bis 17 Uhr
- 2.3. bis 30.3.2023, Do 18:15 bis 21:45 Uhr

WIFI BRAUNAU
- 3.10. bis 7.10.2022, Mo bis Fr 18 bis 21:30 Uhr
- 23.1. bis 27.1.2023, Mo bis Fr 18 bis 21:30 Uhr

WIFI GMUNDEN
- 10.10. bis 18.10.2022, Mo, Di, Do 18 bis 21:30 Uhr
- 1.3. bis 9.3.2023, Di, Mi, Do 18 bis 21:30 Uhr
- 22.5. bis 1.6.2023, Mo, Di, Do 18:15 bis 21:45 Uhr

WIFI GRIESKIRCHEN
- 29.11. bis 15.12.2022, Di, Do 18 bis 21:30 Uhr
- 16.5. bis 1.6.2023, Di, Do 18 bis 21:30 Uhr

WIFI KIRCHDORF
- 12.9. bis 21.9.2022, Mo, Mi 17:30 bis 21:45 Uhr

WIFI PERG
- 5.10. bis 19.10.2022, Mo, Mi 18 bis 21:30 Uhr

WIFI RIED
- 3.10. bis 17.10.2022, Mo, Mi 18:30 bis 22 Uhr
- 7.3. bis 21.3.2023, Di, Do 18:30 bis 22 Uhr

WIFI ROHRBACH
- 26.9. bis 5.10.2022, Mo, Mi 18 bis 22 Uhr
- 7.2. bis 16.2.2023, Di, Do 18 bis 22 Uhr

WIFI SCHÄRDING
- 10.1. bis 18.1.2023, Di, Mi 18 bis 22 Uhr

WIFI STEYR
- 7.2. bis 16.2.2023, Di, Do 17:30 bis 21:45 Uhr
- 8.5. bis 11.5.2023, Mo bis Do 8 bis 12:15 Uhr

WIFI VÖCKLABRUCK
- 7.11. bis 11.11.2022, Mo bis Fr 8:30 bis 12 Uhr
- 2.2. bis 16.2.2023, Di, Do 18 bis 21:30 Uhr
- 21.4. bis 5.5.2023, Fr 16 bis 19:30 Uhr, Sa 8:30 bis 12 Uhr

WIFI WELS NORD
- 12.9. bis 21.9.2022, Mo, Mi 17:30 bis 21:45 Uhr
- 10.1. bis 24.1.2023, Di, Do 18:15 bis 21:45 Uhr

AK WKO gefördert | Digitalisierung INDUSTRIE 4.0

3420P ECDL Basis mit PC-Grundlagen, Internet, Outlook, Word und Excel

Sie lernen mit Windows, Word, Excel, Internet und E-Mail gut umzugehen. Kenntnisse wie nach Kurs PC-Einsteiger (3410) sind erforderlich.

PREIS: € 1.130,– inkl. Unterlagen, exkl. ECDL Registrierung u. Prüfungen(Preis inkl. ECDL Registrierung u. 4 Prüfungen: € 1.310,-)
DAUER: 72 Trainingseinheiten

WIFI LINZ
- 27.9. bis 29.11.2022, Di, Do 18:15 bis 21:45 Uhr
- 2.11. bis 30.11.2022, Mo bis Fr 8 bis 11:30 Uhr (11.11.2022 kein Unterricht)
- 16.11.2022 bis 1.2.2023, Mo, Mi 18:15 bis 21:45 Uhr (Weihnachts- und Neujahrswoche, 11.1.2023 kein Unterricht)
- 17.1. bis 23.3.2023, Di, Do 18:15 bis 21:45 Uhr
- 3.2. bis 10.3.2023, Fr 14:30 bis 21:45 Uhr, Sa 8:30 bis 16:30 Uhr (Semesterferien kein Unterricht)
- 20.3. bis 24.5.2023, Mo, Mi 18:15 bis 21:45 Uhr, 30.5. und 1.6.2023, Di Do 18:15 bis 21:45 Uhr
- 24.4. bis 25.5.2023, Mo bis Do 8:30 bis 12 Uhr

WIFI BAD ISCHL
- 16.1. bis 22.3.2023, Mo, Mi 18:15 bis 21:45 Uhr (Semesterferien kein Unterricht)

WIFI BRAUNAU
- 27.2. bis 10.5.2023, Mo, Mi 18 bis 21:30 Uhr (Karwoche kein Unterricht)

WIFI GMUNDEN
- 3.11.2022 bis 19.1.2023, Di, Do 18 bis 21:30 Uhr (Weihnachts- und Neujahrswoche kein Unterricht)
- 13.3. bis 24.4.2023, Mo, Di, Do 18 bis 21:30 Uhr
- 5.6. bis 26.6.2023, Mo Di 8:30 bis 16:30 Uhr (7.6. und 14.6.2023, Mi 8:30 bis 16:30 Uhr

WIFI GRIESKIRCHEN
- 24.1. bis 30.3.2023, Di, Do 18 bis 21:30 Uhr (Semesterferien kein Unterricht)

WIFI KIRCHDORF
- 16.1. bis 22.3.2023, Mo, Mi 18 bis 21:30 Uhr

WIFI PERG
- 7.11.2022 bis 23.1.2023, Mo, Mi 18 bis 21:30 Uhr (Weihnachts- und Neujahrswoche, 7.12.2022 kein Unterricht)

WIFI RIED
- 7.11.2022 bis 18.1.2023, Mo, Mi 18:30 bis 22 Uhr (Weihnachts- und Neujahrswoche, 2.11. kein Unterricht)

WIFI ROHRBACH
- 12.10. bis 19.12.2022, Mo, Mi 18 bis 21:30 Uhr (Zwickeltag und 2.11.2022 kein Unterricht)
- 27.2. bis 10.5.2023, Mo, Mi 18 bis 21:30 Uhr (Karwoche kein Unterricht)

WIFI SCHÄRDING
- 23.1. bis 29.3.2023, Mo, Mi 18:30 bis 22 Uhr (Semesterferien kein Unterricht)

WIFI STEYR
- 19.9. bis 16.11.2022, Mo, Mi 17:30 bis 21:45 Uhr (Herbstferien und Zwickeltag kein Unterricht)
- 28.2. bis 4.5.2023, Di, Do 18 bis 21:30 Uhr (Karwoche kein Unterricht)
- 22.5. bis 20.6.2023, Mo, Di, Do 8 bis 13 Uhr

WIFI VÖCKLABRUCK
- 21.11. bis 21.12.2022, Mo bis Do 8:30 bis 12 Uhr
- 2.3. bis 9.5.2023, Di, Do 18 bis 21:30 Uhr (Karwoche kein Unterricht)

WIFI WELS
- 20.3. bis 22.5.2023, Mo, Mi 17:30 bis 21:45 Uhr (Karwoche kein Unterricht)

WIFI WELS NORD
- 26.9. bis 23.11.2022, Mo, Mi 17:30 bis 21:45 Uhr (Herbstferien kein Unterricht)
- 7.11. bis 30.11.2022, Mo bis Fr 8:30 bis 12 Uhr
- 31.1. bis 13.4.2023, Di, Do 18:15 bis 21:45 Uhr (Semesterferien und Karwoche kein Unterricht)

ONLINE
- 8.11.2022 bis 24.1.2023, Di, Do 18:15 bis 21:45 Uhr (Weihnachts- und Neujahrswoche kein Unterricht)
- 6.3. bis 17.5.2023, Mo, Mi 18:15 bis 21:45 Uhr (Karwoche kein Unterricht)

AK WKO gefördert | Wissens Garantie | Digitalisierung Industrie 4.0

„In meiner Tätigkeit als Trainerin ist es mir wichtig, eine Brücke zwischen Theorie und Praxis zu schlagen. Aufgrund meiner Erfahrungen im Bereich IT-Support, IT-Consulting und meiner selbständigen Tätigkeit als Tiertrainerin kenne ich die Anwendungsfälle im Detail. Diese fließen in meine Stunden immer ein. So werden Lehrinhalte für meine Kunden lebendig und nachvollziehbar.“

Cornelia Gattinger
WIFI-Trainerin

3427P ECDL Standard Komplettausbildung

PC-Grundlagen, Windows, Word, Excel, IT-Security, PowerPoint, Internet und Outlook, Online Zusammenarbeit

Sie lernen Computer-Grundlagen, Windows, Word, Excel, IT-Security, PowerPoint, Internet mit Outlook und können mit dem erworbenen Wissen die Qualifikation des international anerkannten ECDL erlangen. Grundlegende PC-Kenntnisse wie nach Kurs „PC-Einsteiger“ (3410) sind erforderlich. Die Absolventen des „PC-Einsteiger“ Kurses erhalten eine Gutschrift (€ 290,-), die Sie für diesen Kurs einlösen können.

PREIS: € 1.890,– inkl. Unterlagen, Prüfungen und ECDL Registrierung
DAUER: 108 Trainingseinheiten

WIFI LINZ
- 27.9.2022 bis 17.1.2023, Di, Do 18:15 bis 21:45 Uhr (Weihnachts- und Neujahrswoche kein Unterricht)
- 2.11. bis 20.12.2022, Mo bis Do 8 bis 11:30 Uhr (9.12.2022 kein Unterricht)
- 16.11.2022 bis 13.3.2023, Mo, Mi 18:15 bis 21:45 Uhr (Weihnachts- und Neujahrswoche, 11.1.2023 und Semesterferien kein Unterricht)
- 17.1. bis 2.5.2023, Di, Do 18:15 bis 21:45 Uhr
- 30.1. bis 22.3.2023, Mo bis Do 8:30 bis 12 Uhr (Semesterferien kein Unterricht)
- 3.2. bis 25.3.2023, Fr 14:30 bis 21:45 Uhr, Sa 8:30 bis 16:30 Uhr (Semesterferien kein Unterricht)
- 20.3. bis 24.5.2023, Mo, Mi 18:15 bis 21:45 Uhr, 30.5. bis 6.7.2023, Di, Do 18:15 bis 21:45 Uhr
- 24.4. bis 14.6.2023, Mo bis Do 8:30 bis 12 Uhr

WIFI BAD ISCHL
- 16.1. bis 8.5.2023, Mo, Mi 18:15 bis 21:45 Uhr (Semesterferien und Karwoche kein Unterricht)

WIFI BRAUNAU
- 27.2. bis 14.6.2023, Mo, Mi 18 bis 21:30 Uhr (Karwoche kein Unterricht)

WIFI GMUNDEN
- 3.11.2022 bis 21.2.2023, Di, Do 18 bis 21:30 Uhr (Weihnachts- und Neujahrswoche kein Unterricht)
- 6.2. bis 21.3.2023, Mo, Di, Do, Fr 8 bis 12:15 Uhr (Semesterferien kein Unterricht)
- 13.3. bis 22.5.2023, Mo, Di, Do 18 bis 21:30 Uhr (6.4. kein Kurs)
- 5.6. bis 11.7.2023, Mo, Di 8:30 bis 16:30 Uhr (7.6. und 14.6.2023, Mi 8:30 bis 16:30 Uhr)

WIFI GRIESKIRCHEN
- 24.1. bis 9.5.2023, Di, Do 18 bis 21:30 Uhr (Semesterferien und Karwoche kein Unterricht)

WIFI KIRCHDORF
- 16.1. bis 8.5.2023, Mo, Mi 18 bis 21:30 Uhr (Semesterferien und Karwoche kein Unterricht)

WIFI PERG
- 7.11.2022 bis 1.3.2023, Mo, Mi 18 bis 21:30 Uhr (Weihnachts- und Neujahrswoche, Semesterferien und 7.12. kein Unterricht)

WIFI RIED
- 7.11.2022 bis 27.2.2023, Mo, Mi 18:30 bis 22 Uhr (Weihnachts- und Neujahrswoche, Semesterferien und 2.11. kein Unterricht)

WIFI ROHRBACH
- 12.10.2022 bis 1.2.2023, Mo, Mi 18 bis 21:30 Uhr (Weihnachts- und Neujahrswoche, Zwickeltag und 2.11. kein Unterricht)
- 27.2. bis 14.6.2023, Mo, Mi 18 bis 21:30 Uhr (Karwoche kein Unterricht)

WIFI SCHÄRDING
- 23.1. bis 10.5.2023, Mo, Mi 18:30 bis 22 Uhr (zusätzlich 11.4.2023, Semesterferien und Karwoche kein Unterricht)

WIFI STEYR
- 19.9. bis 12.12.2022, Mo, Mi 17:30 bis 21:45 Uhr (Herbstferien und Zwickeltag kein Unterricht)
- 28.2. bis 13.6.2023, Di, Do 18 bis 21:30 Uhr
- 22.5. bis 4.7.2023, Mo, Di, Do 8 bis 13 Uhr

WIFI VÖCKLABRUCK
- 21.11.2022 bis 19.1.2023, Mo bis Do 8:30 bis 12 Uhr (Weihnachts- und Neujahrswoche kein Unterricht)
- 2.3. bis 15.6.2023, Di, Do 18 bis 21:30 Uhr (Karwoche kein Unterricht)

WIFI WELS
- 20.3. bis 19.6.2023, Mo, Mi 17:30 bis 21:45 Uhr (Karwoche kein Unterricht)

WIFI WELS NORD
- 28.9. bis 19.12.2022, Mo, Mi 17:30 bis 21:45 Uhr (31.10.2022 kein Unterricht)
- 7.11. bis 15.12.2022, Mo bis Fr 8:30 bis 12 Uhr (9.12.2022 kein Unterricht)
- 31.1. bis 16.5.2023, Di, Do 18:15 bis 21:45 Uhr

ONLINE
- 8.11.2022 bis 2.3.2023, Di, Do 18:15 bis 21:45 Uhr (Weihnachts- und Neujahrswoche, Semesterferien kein Unterricht)
- 15.3. bis 3.7.2023, Mo, Mi 18:15 bis 21:45 Uhr (Karwoche kein Unterricht)

ZEUGNIS · AK Oberösterreich · WKO gefördert · Wissens Garantie · Digitalisierung Industrie 4.0

„Der Kurs ECDL Standard hat mich fitter für den Büroalltag gemacht und ich kann das Erlernte erfolgreich in meinem neuen Job umsetzen. Darüber hinaus war auch der Erfahrungsaustausch mit den anderen Kunden sehr hilfreich und es wurden sogar Freundschaften geknüpft.“

Gabriele Moser
WIFI-Kundin

3431P Neu ECDL Standard - Live Online

PC-Grundlagen, Windows, Word, Excel, IT-Security, PowerPoint, Internet und Outlook, Online Zusammenarbeit

In diesem Online-Training erarbeiten Sie sich mit einem Mix von Live-Online-Sequenzen und interaktiven Lerninhalten mit Unterstützung der Trainer die notwendigen Kenntnisse für die ECDL-Prüfungen. Sie bereiten sich optimal - von zuhause aus - auf die jeweiligen Modul-Prüfungen vor und nehmen an Live-Terminen aktiv teil. Bei interaktiven Lernsequenzen bestimmen Sie Ihr Tempo selber und greifen dabei auf die Expertise unserer WIFI Trainer zu.

PREIS: € 1.890,– inkl. Unterlagen, Prüfungen, ECDL Registrierung und Online Lernumgebung
DAUER: 108 Trainingseinheiten

ONLINE
- 31.1. bis 25.4.2023, Di 8:30 bis 12 Uhr (Semesterferien und Karwoche kein Unterricht)

ZEUGNIS · AK Oberösterreich · WKO gefördert · Wissens Garantie

Ihr Wissen.
Geprüft & bestätigt.

Im WIFI EDV-Testcenter holen Sie sich den Nachweis über Ihre Kenntnisse!

Absolvieren Sie Prüfungen zum ECDL® und ECDL Advanced® oder erwerben Sie internationale Herstellerzertifizierungen von Microsoft, Adobe, Cisco etc.

PEARSON VUE · Autorisiertes OCG Test Center · Autorisiertes ECDL Test Center

640 Karrierewege Schritt für Schritt zu Ihrem Berufsziel

Das WIFI bereitet in Kursen und Lehrgängen auf über 640 Top-Qualifikationen vor. Mit dem praktischen WIFI-Online-Tool wifi.at/ooe/karrierewege werden diese Ausbildungen inklusive kompletter Zeit- und Kostenübersicht grafisch dargestellt.

So ersparen Sie sich ein langwieriges Zusammensuchen von einzelnen Kursen. Sie erhalten einen Ausbildungsfahrplan mit Informationen zu Einstiegsvoraussetzungen, erforderlichen Kursen, Seminaren oder Lehrgängen. Die einzelnen Ausbildungswege führen zu hochwertigen Qualifikationen, die mit Prüfung und anerkanntem Zeugnis abschließen.

Beispiele für nachgefragte Qualifikationen auf wifi.at/ooe/karrierewege:

- CNC-Fertigungstechnologe
- Geprüfter Buchhalter
- Geprüfter Personalverrechner
- Geprüfter Bilanzbuchhalter
- Matura Deutsch
- Werkmeister Maschinenbau
- Kindergarten-, Hort- und Krabbelstubenhelferin
- Geprüfter Immobilienreferent
- SPS-Programmierer
- Digital Marketing- und Kommunikationsmanager
- Diplomierter Trainer in der Erwachsenenbildung
- Auto-CAD/3D-Konstrukteur

wifi.at/ooe/karrierewege

wifi.at/ooe

WIFI Oberösterreich

Unsere Standorte

Unsere Ansprechpartner in Oberösterreich

Linz **T 05 7000-77**
4021 Linz | Wiener Straße 150
E kundenservice@wifi-ooe.at | W wifi.at/ooe

Bad Ischl **T 05 7000-5300**
4820 Bad Ischl | Technoparkstraße 3
E bad-ischl@wifi-ooe.at | W wifi.at/ooe/bad-ischl

Braunau **T 05 7000-5110**
5280 Braunau | Salzburger Straße 1
E braunau@wifi-ooe.at | W wifi.at/ooe/braunau

Gmunden **T 05 7000-5260**
4810 Gmunden | Miller v. Aichholz-Straße 50
E gmunden@wifi-ooe.at | W wifi.at/ooe/gmunden

Grieskirchen **T 05 7000-5360**
4710 Grieskirchen | Manglburg 20
E grieskirchen@wifi-ooe.at | W wifi.at/ooe/grieskirchen

Kirchdorf **T 05 7000-5410**
4560 Kirchdorf | Bambergstraße 25
E kirchdorf@wifi-ooe.at | W wifi.at/ooe/kirchdorf

Perg **T 05 7000-5560**
4320 Perg | Haydnstraße 4
E perg@wifi-ooe.at | W wifi.at/ooe/perg

Ried **T 05 7000-5610**
4910 Ried | Dr. Thomas-Senn-Straße 10
E ried@wifi-ooe.at | W wifi.at/ooe/ried

Rohrbach **T 05 7000-5660**
4150 Rohrbach-Berg | Haslacher Straße 4
E rohrbach@wifi-ooe.at | W wifi.at/ooe/rohrbach

Schärding **T 05 7000-5710**
4780 Schärding | Tummelplatzstraße 6
E schaerding@wifi-ooe.at | W wifi.at/ooe/schaerding

Steyr **T 05 7000-5761**
4400 Steyr | Stelzhamerstraße 12
E steyr@wifi-ooe.at | W wifi.at/ooe/steyr

Vöcklabruck **T 05 7000-5860**
4840 Vöcklabruck | Robert-Kunz-Straße 9
E voecklabruck@wifi-ooe.at | W wifi.at/ooe/voecklabruck

Wels **T 05 7000-5910**
4600 Wels | Dr.-Koss-Straße 4
E wels@wifi-ooe.at | W wifi.at/ooe/wels

ID-23072

Medieninhaber, Verlag, Druck: WIFI OÖ GmbH der WKOÖ, Linz | Bilder: AdobeStock/Fotolia | Es gelten die Allgemeinen Geschäftsbedingungen unter wifi.at/ooe | Trotz sorgfältigster Bearbeitung wird für die Ausführungen keine Gewähr übernommen und eine Haftung des Autors oder der Wirtschaftskammer OÖ ausgeschlossen.